

KUNTIEN VEROTULOJEN ENNUSTEKEHIKON KUNTATIEDOSTO

Tämän Excel-työkirjan taulukot on rakennettu samalla periaatteella kuin Kuntaliiton julkaisema koko maata koskeva verotulojen ennustekehikko.

Työkirja sisältää muun muassa seuraavat taulukot:

A.1	Kunnallisveron veropohja ja maksuunpantava vero (2 sivua, alataulukot A.1.1. ja A.1.2)
JakoOsuus	Jako-osuuslaskelma ja arvio maksuunpanotilityksestä
A.2	Kunnallisveron tilitykset
B1&2	Yhteisövero (maksuunpantava vero ja tilitykset)
C1&2	Kiinteistövero (maksuunpantava vero ja tilitykset)
S	Yhteenveto
Tasaus	Arvio valtionosuuksien tasauksesta
Ohje	Tämä teksti
Vert 1-3	Taulukot ja kuvat muutosten vaikutusten seuraamiseksi
Selitys	Taulukkosarja jossa on selostettu käytetyt arvot ja kaavat

Taulukon A.1 tiedot verovuosilta 2015-2017 perustuvat niin tulojen kuin vähennystenkin osalta Verohallinnon Verohallinnon julkaisemiin verotilastoihin. Kunnittainen verotilasto-tietokanta löytyy netissä osoitteessa: <http://vero2.stat.fi/PXWeb/pxweb/fi/Vero/>. Eläketulojen, työttömyysturavaetuuksien ja sosiaaliturvaetuuksien muutokset verovuodelle 2018 perustuvat tulokehitystilastoon joka Verohallinto julkaisi 11.4.2019. Palkkasumman muutos verovuonna 2018 (punaisella) vastaa Verohallinnon ennakkotietoja verovuodesta 2018 joka julkaistiin 29.9.2019. Tiedot vuosille 2019-2022 perustuvat VM:n, Verohallinnon ja Suomen Kuntaliiton arvioihin tulojen kehityksestä koko maan tasolla sekä mm kuntakohtaisiin toteuma- ja väestötietoihin.

Solut, joihin syötetään omia kuntakohtaisia tietoja/arvioita, on merkitty keltaisella pohjaväriellä. Solukommenteissa (solut merkitty punaisella) taulukoissa A.1, JakoOsuus, B.1 ja C.1 -taulukoissa löytyy lisätietoja tai solun alkuperäiset luvut. Esitäytetyt arvot on johdettu koko maan keskimääräisistä luvuista. Nämä saattavat poiketa huomattavastikin kunnan omista tiedoista. Sinisellä fontilla merkityt tiedot on myös hyvä tarkistaa.

Täytä keltaiset kentät kuntakohtaisilla luvuilla/arvioilla. Keltaisia kenttiä on taulukoissa A.1 (10 riviä; väestötiedot, tulojen kehitys ja tuloveroprosentti), A.2 (1 rivi; tilitykset "vanhoilta" vuosilta), B.1 (4 riviä; koko maan verotettava tulo, yhteisöveroprosentti sekä yhteisöveron jako-osuudet) ja C (13 riviä; kiinteistöveron verotusarvot ja veroprosentit).

Tämä tiedosto ei ole suojattu mitenkään. Voit varmuuden vuoksi tallentaa tämän tiedoston sellaisenaan varmuuskopiona ja oman version jollakin muulla nimellä. Tiedoston nimi on KxxxY19kk.XLS. Tiedoston nimessä xxx vastaa kunnan numeroa ja kk on tiedoston päivityskuukausi. Koko maata koskevat arviot on haettu vastaavasta tiedostosta YDIN19kk.XLS. Koko maata koskeva kehikko löytyy Kuntaliiton verkkosivuilta www.kunnat.net asiakohdasta Asiantuntijapalvelut > Kuntatalous > Verotus >

Siirry taulukosta toiseen klikkaamalla taulukon valitsinta ruudun alareunassa.

Huom! Työkirjassa voi olla virheitä! Havainnot virheistä ja parannusehdotuksia voit toimittaa sähköpostilla tai puhelimitse.

Terveisin,

Benjamin Strandberg
puh (09) 771 2082, 050-594 0603, sähköposti: benjamin.strandberg@kommunforbundet.fi

Jukka Hakola
puh (09) 771 2086, 050-411 7112, sähköposti: jukka.hakola@kuntaliitto.fi

KUNNALLISVERON VEROPOHJA						
VEROVUOSI	2017	2018	2019**	2020**	2021**	2022**
VÄESTÖ ikäryhmittäin, 31.12.						
0 - 24 vuotiaat	1 433	1 377	1 349	1 319	1 288	1 257
<i>Muutos %</i>	-1,4	-3,9	-2,0	-2,2	-2,4	-2,4
25 - 64 vuotiaat	2 486	2 439	2 400	2 368	2 338	2 322
<i>Muutos %</i>	-1,4	-1,9	-1,6	-1,3	-1,3	-0,7
+ 65 vuotiaat	894	917	948	975	1 002	1 018
<i>Muutos %</i>	6,4	2,6	3,4	2,8	2,8	1,6
Asukasluku vuoden lopussa	4 813	4 733	4 697	4 662	4 628	4 597
<i>Muutos %</i>	0,0	-1,7	-0,8	-0,7	-0,7	-0,7
ANSIOTULOT						
Palkkatulot	74 463	77 222	78 703	80 293	81 743	82 946
<i>Muutos %</i>	1,8	3,7	1,9	2,0	1,8	1,5
Eläketulot	22 147	22 812	23 731	24 918	25 958	27 086
<i>Muutos %</i>	4,6	3,0	4,0	5,0	4,2	4,3
Työttömyysturva	2 516	1 895	1 682	1 631	1 614	1 656
<i>Muutos %</i>	-19,2	-24,7	-11,2	-3,0	-1,0	2,6
Muut sos.turvaetuudet	2 167	2 137	2 161	2 166	2 168	2 186
<i>Muutos %</i>	0,3	-1,4	1,1	0,2	0,1	0,8
Maa- ja metsätalous	2 042	1 871	1 791	1 818	1 845	1 897
<i>Muutos %</i>	8,4	-8,3	-4,3	1,5	1,5	2,8
Elinkeinotoim. + muut	5 253	5 289	5 359	5 524	5 699	5 859
<i>Muutos %</i>	-3,2	0,7	1,3	3,1	3,2	2,8
ANSIOTULOT YHTEENSÄ	108 588	111 225	113 426	116 349	119 028	121 630
<i>Muutos %</i>	1,6	2,4	2,0	2,6	2,3	2,2
VÄHENNYKSET						
Palkansaajan vak.maksut	6 882	7 708	7 851	7 788	7 914	8 039
<i>% palkoista</i>	9,2	10,0	10,0	9,7	9,7	9,7
Vähennetyt matkakustan.	2 829	2 900	2 917	2 941	2 972	3 003
Muut tulonhankk.vähenn.	2 883	2 878	2 861	2 843	2 832	2 814
Eläketulovähennys	4 931	4 815	4 791	4 979	5 141	5 342
<i>% eläkkeistä</i>	22,3	21,1	20,2	20,0	19,8	19,7
Ansiotulovähennys	6 035	6 002	5 860	5 702	5 554	5 394
Perusvähennys	2 484	2 497	2 717	2 992	2 956	2 922
Muut vähennykset	221	197	194	190	188	180
VÄHENNYKSET YHT.	26 264	26 997	27 191	27 435	27 556	27 693
VÄHENNYKSASTE %	24,19	24,27	23,97	23,58	23,15	22,77
Ansiotulot - vähennykset	82 324	84 228	86 236	88 914	91 472	93 937
<i>Muutos %</i>	0,0	2,3	2,4	3,1	2,9	2,7

MAKSETTAVA KUNNALLISVERO						
VEROTETTAVA TULO	2017	2018**	2019**	2020**	2021**	2022**
Ansiotulot - vähennykset	82 324	84 228	86 236	88 914	91 472	93 937
<i>Tuloveroprosentti</i>	<i>21,00</i>	<i>21,50</i>	<i>21,50</i>	<i>21,50</i>	<i>21,50</i>	<i>21,50</i>
VERO (Tulon perust.)	17 288	18 109	18 541	19 116	19 666	20 196
Työtulovähennys	1 042	1 140	1 198	1 226	1 260	1 297
Muut vähenn. verosta	389	537	590	535	528	510
Vähenn. Verosta yht.	1 432	1 677	1 788	1 761	1 788	1 807
MAKSUUNPANTAVA VERO	15 856	16 432	16 752	17 355	17 879	18 390
<i>Muutos %</i>	<i>-2,2</i>	<i>3,6</i>	<i>1,9</i>	<i>3,6</i>	<i>3,0</i>	<i>2,9</i>
Jää kertymättä, (n 0,5-1 %)	111	115	117	121	125	129
KERTYY KOLMEN VUODEN AIKANA	15 745	16 317	16 635	17 233	17 754	18 261

Verovuosi	2017	2018**	2019**	2020**	2021**	2022**
Verotettava tulo 1000 €	75 506	76 430	77 918	80 721	83 157	85 534
<i>Muutos %</i>	<i>-2,2</i>	<i>1,2</i>	<i>1,9</i>	<i>3,6</i>	<i>3,0</i>	<i>2,9</i>
Verotett. tulo €/Asukas	15 688	16 148	16 589	17 315	17 968	18 606
<i>Muutos %</i>	<i>-2,2</i>	<i>2,9</i>	<i>2,7</i>	<i>4,4</i>	<i>3,8</i>	<i>3,6</i>
Efekttiivinen veroaste %	14,60	14,77	14,77	14,92	15,02	15,12

Tuloveroprosentti ja efektiivinen kunnallisveroaste

1 000 €

Nousiainen

0

Verovuosi	2012	2013	2014	2015	2016	2017	2018**	2019**	2020**	2021**	2022**
Ansiotulot	98 520	101 146	103 855	104 422	106 899	108 588	111 225	113 426	116 349	119 028	121 630
Maksettava vero	14 155	14 724	15 531	16 013	16 212	15 856	16 432	16 752	17 355	17 879	18 390
<i>Tuloveroprosentti</i>	20,00%	20,00%	20,50%	21,00%	21,00%	21,00%	21,50%	21,50%	21,50%	21,50%	21,50%
<i>Kunnallisveroaste</i>	14,37%	14,56%	14,95%	15,33%	15,17%	14,60%	14,77%	14,77%	14,92%	15,02%	15,12%
	5,63%	5,44%	5,55%	5,67%	5,83%	6,40%	6,73%	6,73%	6,58%	6,48%	6,38%

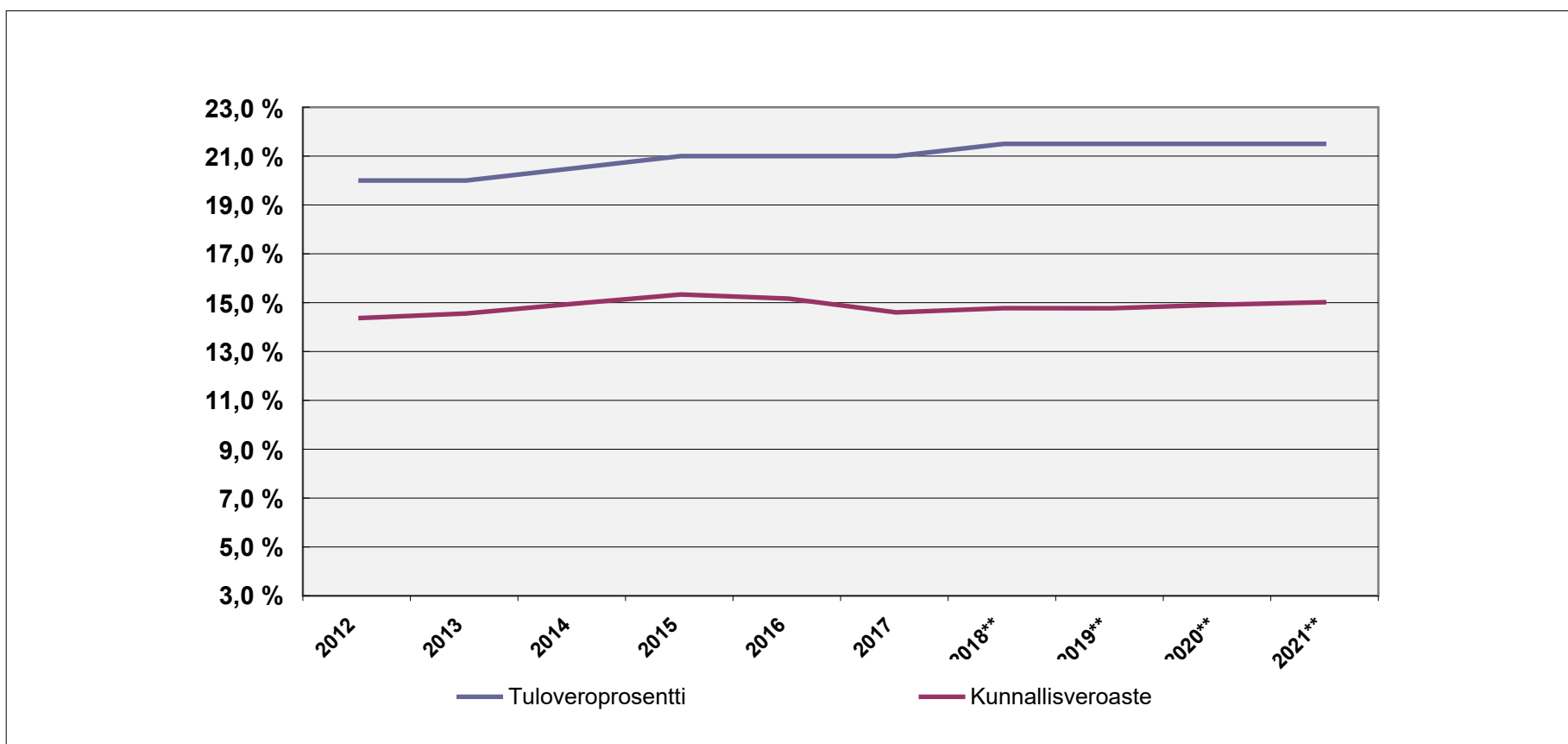

Nousiainen

1 000 €

JAKO-OSUUSLASKENTA	2017	2018**	2019**	2020**	2021**	2022**
Maksuunpantava kunnallisvero (arvio)	15 856	16 432	16 752	17 355	17 879	18 390
<i>Asukaskerroin</i>	<i>0,99094</i>	<i>0,99958</i>	<i>0,98338</i>	<i>0,99239</i>	<i>0,99255</i>	<i>0,99271</i>
<i>Veroprosenttikerroin, alkuv.</i>	1,00000	1,02381	1,02381	1,00000	1,00000	1,00000
<i>Veroprosenttikerroin, loppuv.</i>	1,00000	1,02381	1,00000	1,00000	1,00000	1,00000
<i>Kunnan muok. kunnallisvero, alkuv.</i>	15 868	16 591	15 964	16 307	16 628	17 228
<i>Kunnan muok. kunnallisvero, loppuv.</i>	16 065	16 227	16 159	16 625	17 226	17 748
<i>Koko maan muok. kunnallisvero, alkuv.</i>	18 779 340	18 841 636	18 557 330	19 044 972	19 645 775	20 454 528
<i>Koko maan muok. kunnallisvero, loppuv.</i>	18 901 484	18 544 422	19 041 773	19 649 446	20 458 270	21 205 462
Kunnan j-os. v.vuoden alussa	0,000845123	0,000880537	0,000860254	0,000856257	0,000846371	0,000842279
Tarkistettu j-os. vuoden lopussa	0,000849933	0,000875040	0,000848621	0,000846081	0,000841990	0,000836973

MAKSUUNPANOTILITYS, arvio	2017	2018**	2019**	2020**	2021**	2022**
Verovuodelta tilitetty ennakoja koko maassa MP-tilitykseen mennessä	19 805 844	18 829 843	19 550 000	20 260 000	20 990 000	21 691 270
Maksuunpanotilityskerroin	<i>0,9616</i>	<i>0,9730</i>	<i>0,9735</i>	<i>0,9720</i>	<i>0,9720</i>	<i>0,9720</i>
Kunnan osuus maksuunpanotilityksessä	15 247	15 989	16 308	16 869	17 378	17 875
Kunnalle tilitetty ennakkoa	16 834	16 477	16 591	17 142	17 673	18 155
Maksuunpanotilitys	-1 586	-488	-282	-273	-295	-280

↑
Maksuunpanotilitys vuodelta 2018
peritään marraskuussa 2019

Maksettava vero koko maassa	18 529 107	18 986 211	19 620 364	20 380 466	21 129 784	21 850 307
Kunnan lopullinen osuus verosta	0,000855752	0,00086549	0,000853829	0,00085155	0,000846142	0,000841623

KUNNALLISVERON TILITYKSET					
TILIVUOSI	2018	2019**	2020**	2021**	2022**
Koko maan kertymä, milj. €	31 770				
<i>Kuntaryhmän jako-osuus</i>	<i>0,6162</i>				
<i>TA-vuonna tilitetään</i>	<i>0,910</i>				
Tilitys kunnilleTA-vuodelta, milj.€	17 810	17 780	18 470	19 170	19 840
<i>Kunnan jako-osuus vuoden alussa</i>	<i>0,00088054</i>	<i>0,00086025</i>	<i>0,00085626</i>	<i>0,00084637</i>	<i>0,00084228</i>
<i>Tark. jako-os. vuoden lopussa</i>	<i>0,00087504</i>	<i>0,00084862</i>	<i>0,00084608</i>	<i>0,00084199</i>	<i>0,00083697</i>
Kunnan osuus tilityksistä	15 584	15 088	15 627	16 141	16 606
<i>Muutos %</i>	<i>4,3</i>	<i>-3,2</i>	<i>3,6</i>	<i>3,3</i>	<i>2,9</i>
Osuus maksuunpanosta %	94,8	90,1	90,0	90,3	90,3
TILITYKSET ED.VUODELTA	2018	2019**	2020**	2021**	2022**
Kuntaryhmän ennakot, milj.€	2 230	1 020	1 770	1 790	1 820
<i>Kunnan jako-osuus</i>	<i>0,00084993</i>	<i>0,00087504</i>	<i>0,00084862</i>	<i>0,00084608</i>	<i>0,00084199</i>
Ennakot (tammi-lokakuu)	1 896	893	1 502	1 514	1 532
Maksuunpanotilitys + ennakonpal.	-1 586	-488	-282	-273	-295
Verotuslain muk. tilitykset, (marraskuu-)	250	253	249	249	247
Tilitykset ed. vuodelta yhteensä	559	657	1 469	1 490	1 484
TILITYKSET VUODELTA t-2	2018	2019**	2020**	2021**	2022**
Kuntaryhmän tilitykset, milj. €	357	330	150	140	160
Lisäkannot + muut tilitykset,	306	280	131	119	135
TILITYKSET AIK.VUOSILTA	2018	2019**	2020**	2021**	2022**
Muut tilitykset, v t-3->	52	44	42	42	42
TILITYKSET YHTEENSÄ	16 502	16 070	17 270	17 793	18 267
<i>Muutos %</i>	<i>2,5</i>	<i>-2,6</i>	<i>7,5</i>	<i>3,0</i>	<i>2,7</i>

Kunnallisveron rytmihäiriö,

Nousiainen

0

1 000 €

TILIVUOSI	2013	2014	2015	2016	2017	2018**	2019**	2020**	2021**	2022**
Maksettava kunnallisvero	14 724	15 531	16 013	16 212	15 856	16 432	16 752	17 355	17 879	18 390
Tilitetty kunnallisvero yhteensä	15 013	15 293	15 952	16 255	16 098	16 502	16 070	17 270	17 793	18 267
Talousarviovuoden tilitykset / maksettava vero, % osuus maksettavasta verosta	13 585	14 234	14 691	14 963	14 938	15 584	15 088	15 627	16 141	16 606
	92,26325	91,64457	91,74601	92,29926	94,20895	94,83913	90,06738	90,04394	90,27987	90,29799
Tilitykset-Maksettava kunnallisvero	290	-238	-61	43	241	69	-682	-85	-86	-122
Tilitykset yhteensä / maksettava vero, %	102,0 %	98,5 %	99,6 %	100,3 %	101,5 %	100,4 %	95,9 %	99,5 %	99,5 %	99,3 %
Maksettava kunnallisvero	100,0 %	100,0 %	100,0 %	100,0 %	100,0 %	100,0 %	100,0 %	100,0 %	100,0 %	100,0 %
Todennäköinen kertymä	99,0 %	99,0 %	99,0 %	99,0 %	99,0 %	99,0 %	99,0 %	99,0 %	99,0 %	99,0 %

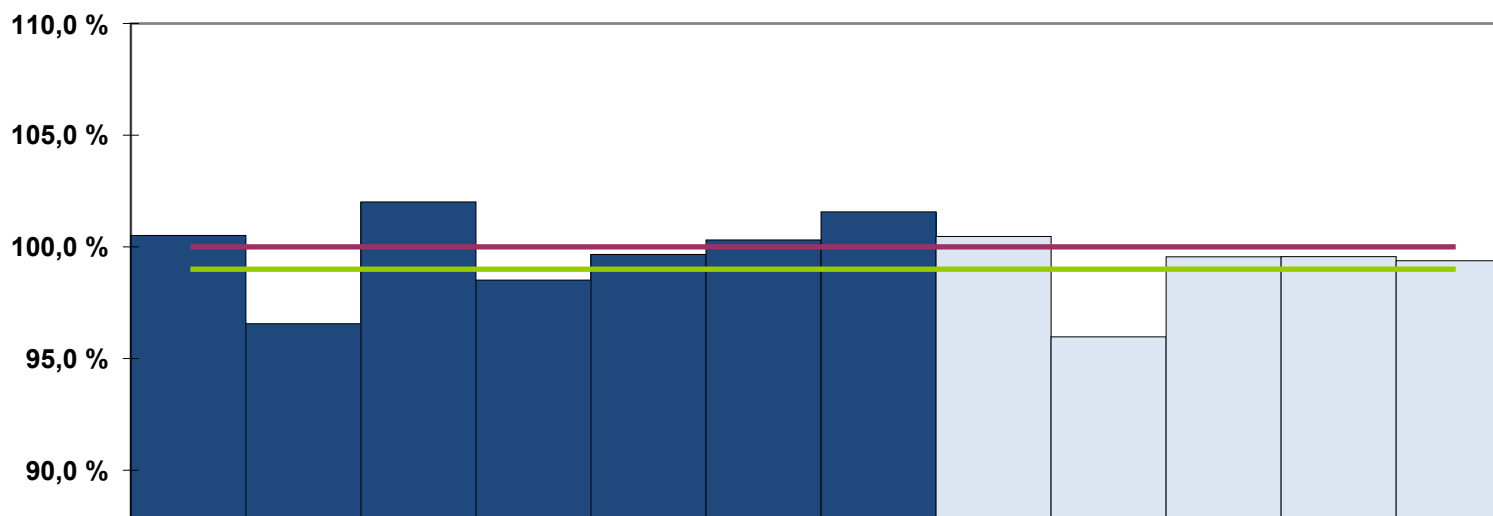

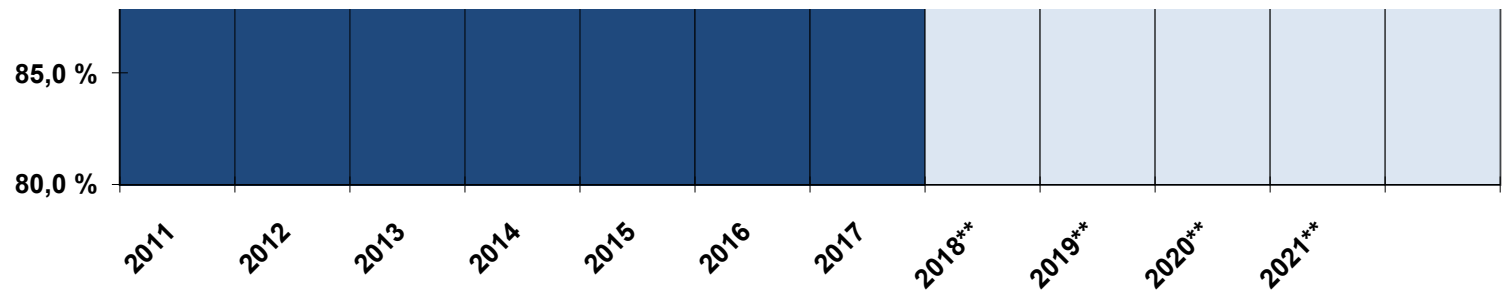

Tilitykset yhteensä / maksettava vero, %

Maksettava kunnallisvero

Todennäköinen kertymä

MAKSETTAVA YHTEISÖVERO

VEROVUOSI	2016	2017	2018**	2019**	2020**	2021**	2022**
VEROTETTAVA TULO	27 603	28 128	29 900	31 470	32 700	34 200	35 300
<i>Yhteisöveroprosentti</i>	20,0	20,0	20,0	20,0	20,0	20,0	20,0
MAKSETTAVA YHTEISÖVERO	5 521	5 626	5 980	6 290	6 540	6 840	7 060
<i>Kuntaryhmän osuus</i>	0,3092	0,3034	0,3135	0,3130	0,3130	0,3130	0,3130
Kuntaryhmän osuus, miljoonaa eur	1 707	1 706	1 860	1 960	2 040	2 130	2 200
Kunnan jako-osuus	0,0002333	0,0002465	0,0002348	0,0002144	0,0002144	0,0002144	0,0002144
KUNNAN OSUUS YHT.VEROSTA	398	420	437	420	437	457	472
<i>Muutos %</i>	26,1	5,6	3,9	-3,8	4,1	4,4	3,3

YHTEISÖVERON TILITYKSET

TILIVUOSI	2016	2017	2018**	2019**	2020**	2021**	2022**
Verovuodelta 2014							
kunnalle tilitetään muokkaus	-4	0	1	0	0	0	0
Verovuodelta 2015							
kunnalle tilitetään muokkaus	64	2	1	0	0	0	0
Verovuodelta 2016							
kunnalle tilitetään muokkaus	260	116	2	0	0	0	0
Verovuodelta 2017							
kunnalle tilitetään muokkaus	21	310	83 0	2 0	0 0	0 0	0 0
Verovuodelta 2018							
kunnalle tilitetään muokkaus		22	329 0	71 0	2 0	0 0	0 0
Verovuodelta 2019							
kunnalle tilitetään muokkaus			26 0	319 0	69 0	2 0	0 0
Verovuodelta 2020							
kunnalle tilitetään muokkaus				24 0	337 0	69 0	2 0
Verovuodelta 2021							
kunnalle tilitetään muokkaus					21 0	356 0	71 0
Verovuodelta 2022							
kunnalle tilitetään muokkaus					0	24 0	369 0
Verovuodelta 2023							
kunnalle tilitetään							24

muokkaus						0	0
TILITYKSET YHTEENSÄ	353	462	428	410	429	450	465
<i>Muutos %</i>	<i>11,3</i>	<i>30,8</i>	<i>-7,5</i>	<i>-4,3</i>	<i>4,7</i>	<i>5,0</i>	<i>3,3</i>

0

KIINTEISTÖVERON VEROPOHJA						
VEROTUSARVOT ja %	2017	2018	2019*	2020**	2021**	2022**
Yleisen kiint.v-% alaiset						
maa-alueet	14 917	15 081	14 979	14 979	14 979	14 979
rakennukset	13 587	13 585	13 611	13 611	13 611	13 611
Vero % (0,93-2,00)	1,00	1,00	1,00	1,00	1,00	1,00
VERO	285	287	286	286	286	286
Vak. asuinrakennukset	106 803	106 545	107 770	107 770	107 770	107 770
Vero % (0,41-0,90 / 0,41-1,00)	0,50	0,50	0,50	0,50	0,50	0,50
VERO	534	533	539	539	539	539
Muut asuinrakennukset	4 386	4 348	4 486	4 486	4 486	4 486
Vero % (0,93-2,00)	1,10	1,10	1,10	1,10	1,10	1,10
VERO	48	48	49	49	49	49
Voimalaitokset	0	0	0	0	0	0
josta ydinvoimalaitokset	0	0	0	0	0	0
Vero % (maks. 3,10)	1,00	1,00	1,00	1,00	1,00	1,00
VERO	0	0	0	0	0	0
Yleishyödylliset yhteisöt	699	683	682	682	682	682
Vero %	0,00	0,00	0,00	0,00	0,00	0,00
VERO	0	0	0	0	0	0
Rakentamaton rakenn.paikka	0	0	377	377	377	377
Vero % (2,00-6,00)	1,00	2,00	2,00	2,00	2,00	2,00
VERO	0	0	8	8	8	8
Verotusarvot yhteensä	140 392	140 243	141 906	141 906	141 906	141 906
Muutos %	-1,0	-0,1	1,2	0,0	0,0	0,0
MAKSETTAVA KIINT.VERO	867	867	882	882	882	882
Muutos %	-1,9	0,0	1,7	0,0	0,0	0,0

1000 €

C.2

KIINTEISTÖVERON TILITYKSET						
TILIVUOSI	2017	2018*	2019**	2020**	2021**	2022**
TA-vuoden tilitykset	867	867	882	882	882	882
Ei tility 1,5-2,0 %	-15	-14	-14	-14	-14	-14
Muut tilitykset						
TILITYKSET YHTEENSÄ	853	858	868	868	868	868

0

Yhteenveto						
TILIVUOSI	2017	2018	2019**	2020**	2021**	2022**
Verolaji						
Kunnallisvero	16 098	16 502	16 070	17 270	17 793	18 267
<i>Muutos %</i>	-1,0	2,5	-2,6	7,5	3,0	2,7
Yhteisövero	462	428	410	429	450	465
<i>Muutos %</i>	30,8	-7,5	-4,3	4,7	5,0	3,3
Kiinteistövero	853	858	868	868	868	868
<i>Muutos %</i>	-2,7	0,6	1,1	0,0	0,0	0,0
VEROTULO KIRJATTAVA	17 413	17 787	17 347	18 566	19 110	19 600
<i>Muutos %</i>	-0,4	2,2	-2,5	7,0	2,9	2,6

Taulukoiden luvut on esitetty käyvin hinnoin, eli inflaation vaikutusta ei ole eliminoitu

Kuluttajahintaindeksi, 2000=100	120,5	121,6	122,7	124,1	125,8	127,5
<i>Kuluttajahintaindeksin muutos</i>	0,6	0,9	0,9	1,1	1,4	1,4
Peruspalvelujen hintaindeksi	129,0	130,4	132,7	135,4	138,0	140,5
<i>Peruspalv. hintaindeksin muutos</i>	-0,8	1,1	1,8	2,0	1,9	1,8

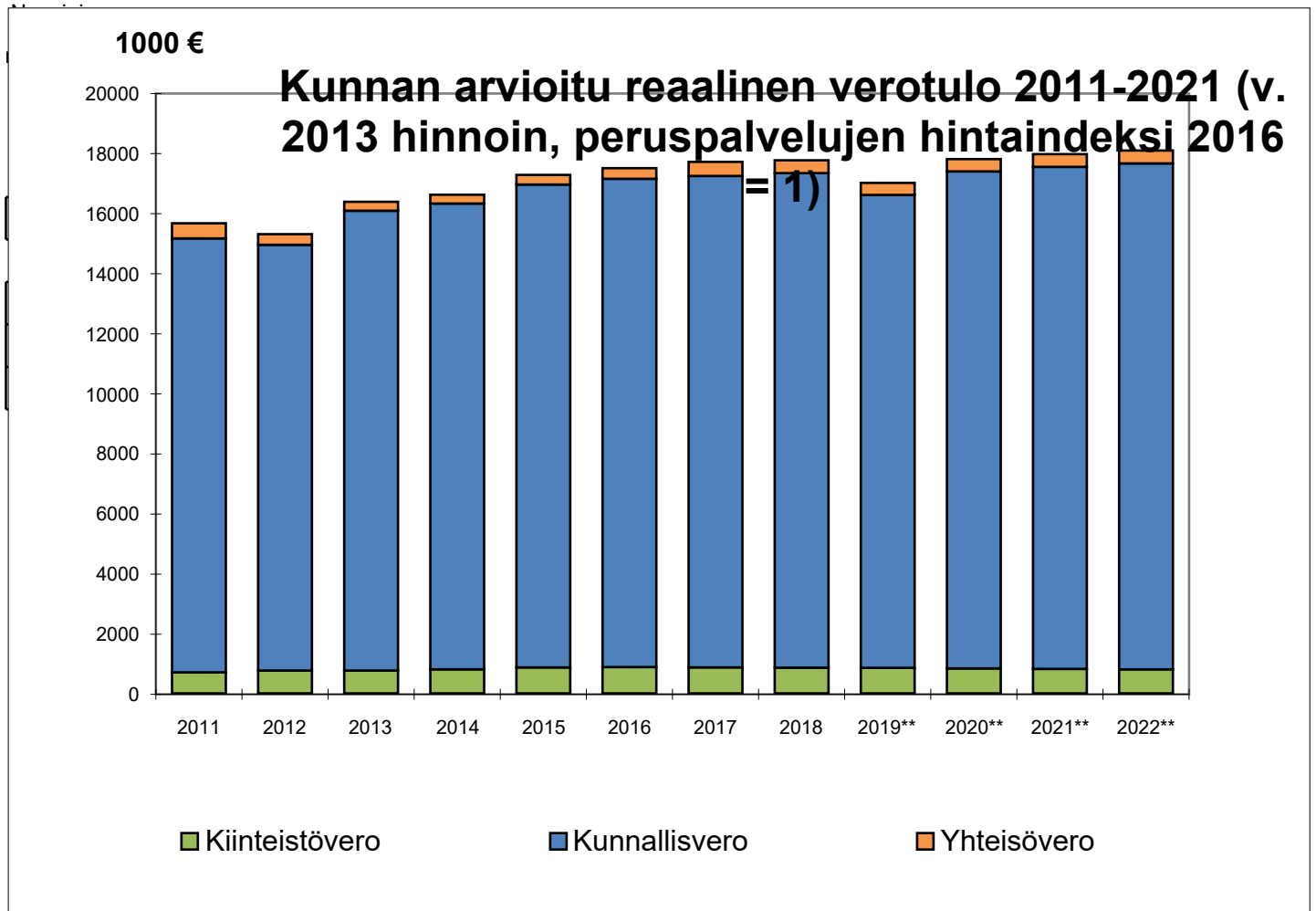

Kunnan verotuloihin perustuva valtionosuuksien tasaus				JÄRJESTELMÄN MUK. ARVIO		
0	2017	2018	2019	2020**	2021**	2022**
Nousiainen						
Asukasluku vv. t-2 alussa	4 844	4 859	4 815	4 813	4 733	4 697
Verotettavat tulot yht. v. t-2, 1000 €	76 252	77 198	75 506	76 430	77 918	80 721
Laskennallinen kunnallisvero v. t-2, 1000	15 121	15 339	15 015	15 171	15 482	16 039
Yhteisöveron jako-osuus v. t-2	0,0001922	0,0002333	0,0002465	0,0002348	0,0002144	0,0002144
Yhteisövero v. t-2, 1000 €	315	398	421	439	420	437
Kiinteistöjen verotusarvot v. t-3, 1000 €:						
Yleinen						
Vakituinen asuinrakennus						
Muu kuin vak. asuinrakennus						
Voimalaitos						
Ydinvoimalaitos	0	0	0	0	0	0
Yleishyödyllinen yhteisö						
Rakentamaton rakennuspaikka						
Laskennallinen kiinteistövero v. t-2, 1000	0	0	0	0	0	0
Laskennalliset verot yht. v. t-2, 1000 €	15 436	15 737	15 436	15 610	15 903	16 477
Laskennalliset verot yht. v. t-2, €/as.	3 187	3 239	3 206	3 243	3 360	3 508
100 %:n raja - lask. verot/as.	521	501	477	543	574	575
Verotulotasaus, €/as.	417	401	381	434	459	460
Verotulotasaus, 1000 €	2 020	1 947	1 836	2 091	2 174	2 159

Tasausvähennys/lisäysprosentti **0,8000** **0,8000** **0,8000** 0,8 0,8 0,8

Koko maa, laskentaperusteet	2017	2018	2019	2020**	2021**	2022**
Asukasluku vv. t-2 alussa	5 442 837	5 458 325	5 474 083	5 483 641	5 488 130	5 494 474
Keskim. tulovero-% v. t-2	19,83	19,87	19,89	19,85	19,88	19,88
Verotettavien tulojen kasvu v. t-2, %	1,2	0,7	-1,5	2,7	3,2	3,9
Verotettavat tulot yht. v. t-2, 1000 €	93 940 260	94 616 802	93 176 887	95 675 372	98 695 749	102 519 266
Kunnallisvero v. t-2, 1000 €	18 532 254	18 695 910	18 440 217	18 882 738	19 620 364	20 380 466
Yhteisövero v. t-2, 1000 €	1 641 277	1 706 410	1 706 395	1 869 641	1 960 000	2 040 000
Kiinteistövero-% v. t-2:						
Yleinen						
Vakituinen asuinrakennus						
Muu kuin vak. asuinrakennus						
Voimalaitos						
Ydinvoimalaitos	2,85	3,10	3,10	3,10	3,10	3,10
Yleishyödyllinen yhteisö						
Rakentamaton rakennuspaikka						
Kiinteistövero v. t-2, 1000 €	8689	8689	10587	10587	10587	10587
Laskennalliset verot yht. v. t-2, 1000 €	20 182 220	20 411 881	20 157 199	20 763 233	21 590 951	22 431 053
Laskennalliset verot yht. v. t-2, €/as.	3 708	3 740	3 682	3 786	3 934	4 082
91,86 %:n tasoitusraja €/as.						

HUOM! Tasauslaskelma on laskettu uuden järjestelmän mukaisina vuosille 2015-2019.

Valtionosuuksia tasataan laskennallisten verotulojen perusteella kahden vuoden viiveellä.

Vuoden 2016 valtionosuudet tasataan verovuoden 2014 verotustietojen perusteella, vuoden 2017

valtionosuudet tasataan verovuoden 2015 verotustietojen perusteella, jne.

Kiinteistövero siirrettiin tasauksen ulkopuolelle vuonna 2012 ja palautettiin ydinvoimaloiden osalta takaisin vuoden 2015 alkuun.

Iusta 50 % painoarvolla.

Taulukko muutosten vaikutusten tarkistamiseksi

VEROVUOSI / TILIVUOSI	2018*	2019**	2020**	2021**	2022**
KUNNALLISVERO					
MAKSETTAVA VERO	16 432	16 752	17 355	17 879	18 390
Muokattu	16 432	16 752	17 355	17 879	18 390
Ero	0	0	0	0	0
TILITYKSET YHTEENSÄ	16 502	16 070	17 270	17 793	18 267
Muokattu	16 502	16 070	17 270	17 793	18 267
Ero	0	0	0	0	0
YHTEISÖVERO					
MAKSETTAVA VERO	437	420	437	457	472
Muokattu	437	420	437	457	472
Ero	0	0	0	0	0
TILITYKSET YHTEENSÄ	428	410	429	450	465
Muokattu	428	410	429	450	465
Ero	0	0	0	0	0
KIINTEISTÖVERO					
MAKSETTAVA VERO	867	882	882	882	882
Muokattu	867	882	882	882	882
Ero	0	0	0	0	0
TILITYKSET YHTEENSÄ	858	868	868	868	868
Muokattu	858	868	868	868	868
Ero	0	0	0	0	0
VEROT YHTEENSÄ					
MAKSETTAVA VERO	17 736	18 054	18 674	19 217	19 743
Muokattu	17 736	18 054	18 674	19 217	19 743
Ero	0	0	0	0	0
TILITYKSET YHTEENSÄ	17 787	17 347	18 566	19 110	19 600
Muokattu	17 787	17 347	18 566	19 110	19 600
Ero	0	0	0	0	0
VALTIONOSUUKSIEN TASA					
TASAUS	1 947	1 836	2 091	2 174	2 159
Muokattu	1 947	1 836	2 091	2 174	2 159
Ero	0	0	0	0	0

KUNNALLISVERON VEROPOHJA					
VEROVUOSI	2016	2017*	2018**	2019**	2020**
VÄESTÖ ikäryhmittäin, vuoden loppu					
25 - 64 vuotiaat	Toteutunut tieto per 31.13		Johdettu TK:n väestöennusteesta		
Muutos %					
+ 65 vuotiaat	Toteutunut tieto per 31.13		Johdettu TK:n väestöennusteesta		
Muutos %					
Asukasluku yht. vuoden alussa	Toteutunut tieto per 31.12		= Edellisten summa		
Muutos %					
ANSIOTULOT					
	2016	2017	2018**	2019**	2020**
Palkatulot	Tiedot	Tiedot			
Muutos %	poimittu	poimittu	muutos % = koko maan muutos% + 25-64-vuotiaiden muutos%		
Eläketulot	vuoden	vuoden			
Muutos %	2016	2017	muutos % = koko maan muutos% + yli 65-vuotiaiden muutos%		
Työttömyysturva	Verohallinnon	Verohallinnon			
Muutos %	nnon	nnon	muutos % = koko maan muutos% sekä kunnan oma		
Muut sos.turvaetuudet	Verotilastosta	Verotilastosta			
Muutos %	tilastosta	tilastosta	muutos % = koko maan muutos% sekä kunnan oma		
Maa- ja metsätalous					
Muutos %			muutos % = koko maan muutos% sekä kunnan oma		
Elinkeinotoim. + muut					
Muutos %			muutos % = koko maan muutos% sekä kunnan oma		
ANSIOTULOT YHTEENSÄ			= Edellisten summa		
Muutos %					
VÄHENNYKSET					
	2016	2017	2018**	2019**	2020**
Palkansaajan vak.maksut	Tiedot	Tiedot	= palkat * % palkoista		
% palkoista	poimittu	poimittu	= koko maata koskeva arvio oikaistu kunnan toteutami		
Vähennetyt matkakustan.	vuoden	vuoden	arvo: esitäytetty koko maan suhteessa muuttuva		
Muut tulonhankk.vähenn.	2016	2017	arvo: esitäytetty koko maan suhteessa muuttuva		
Eläketulovähennys	Verohallinnon	Verohallinnon	= eläkkeet * % eläkkeistä		
% eläkkeistä	nnon	nnon	% eläkkeistä		
Ansiotulovähennys	Verotilastosta	Verotilastosta	arvo: esitäytetty koko maan suhteessa muuttuva		
Perusvähennys			arvo: esitäytetty koko maan suhteessa muuttuva		
Muut + korjauserä			arvo: esitäytetty koko maan suhteessa muuttuva		
VÄHENNYKSET YHT.			= Edellisten summa		
VÄHENNYKSASTE %	= VÄHENNYKSET YHTEENSÄ / ANSIOTULOT YHTEENSÄ				

Ansiotulot - vähennykset					
<i>Muutos %</i>					
MAKSETTAVA KUNNALLISVERO					
VEROTETTAVA TULO	2016	2017	2018**	2019**	2020**
Ansiotulot - vähennykset					
<i>Tuloveroprosentti</i>	<i>Kunnan tuloveroprosentti</i>			Muokattava tuloveropro:	
VERO (Tulon perust.)					
Työtulovähennys	Arvio				
Vähennykset verosta	Verotilasto vero- vuodelta 2016	Verotilasto vero- vuodelta 2017	<i>arvo: esitetyt koko maan suhteessa muuttu</i>		
Vähenn. verosta yhteensä			Työtulovähennys + Vähennykset verosta		
MAKSUUNPANTAVA VERO	VERO (tulon perusteella) - Vähennykset verosta				
<i>Muutos %</i>					
Jää kertymättä					
KERTYY KOLMEN VUODEN AIK.					
Verovuosi	2016	2017	2018**	2019**	2020**
Verotettava tulo 1000 €					
<i>Muutos %</i>					
Verotettava tulo/Asukas					
<i>Muutos %</i>					
Efekttiivinen veroaste %	= ANSIOTULOT YHTEENSÄ / MAKSUUNPANTAVA VERO				

A.1

2021**
2021**
(30.10.2015)
(30.10.2015)

2021**
en lukumäärän
en lukumäärän
toteumatieto ym.
toteumatieto ym.
toteumatieto ym.
toteumatieto ym.

2020**
iedolla
a arvosarja
arvosarja
a arvosarja
a arvosarja
a arvosarja

2021**
sentti
va sarja
a
yhteensä
2021**

Kunnan nimi

JAKO-OSUUSLASKENTA	2014	2015	2016	2017*	2018**	2019**
Maksuunpantava kunnallisvero (arvio)	VERO (tulon perusteella) - Vähennykset verosta yhteensä (A.1)					
<i>Asukaskerroin</i>	Ed. vuoden lopun asukasluku / verovuosi -2 vuoden lopun asuka					
<i>Veroprosenttikerroin, alkuv.</i>	<i>ta -vuoden vero -% / ta -1 vero -%</i>					
<i>Veroprosenttikerroin, loppuv.</i>	<i>ta vuoden vero % / ta -2 vero -%</i>					
<i>Kunnan muok. kunnallisvero, alkuv.</i>	mpkv * alkuvuoden vero % -kerroin * asukaskerroin					
<i>Kunnan muok. kunnallisvero, loppuv.</i>	mpkv * loppuvuoden vero % -kerroin * asukaskerroin					
<i>Koko maan muok. kunnallisvero, alkuv.</i>	Kaikkien kuntien muokatut kunnallisverot yhteensä					
<i>Koko maan muok. kunnallisvero, loppuv.</i>	Kaikkien kuntien muokatut kunnallisverot yhteensä					
Kunnan j-osuus v.vuoden alussa	Verohallinnon tieto					= Kaava 1)
Tarkistettu j-os. vuoden lopussa						= Kaava 2)

Kaava 1) = Kunnan alkuvuoden muokattu kunnallisvero / Koko maan alkuvuoden muokattu kunnallisvero

Kaava 2) = Kunnan loppuvuoden muokattu kunnallisvero / Koko maan alkuvuoden muokattu kunnallisvero

MAKSUUNPANOTILITYS, arvio	2014	2015	2016	2017*	2018**	2019**
Verovuodelta tilitetty ennakkoja koko maassa MP-tilitykseen mennessä	Verohallinnon tieto					= arvio Kuntaliito
Maksuunpanotilityskerroin						
Kunnan osuus maksuunpanotilityksessä	= kunnalle maksettava vero taulusta A.1 ri					
Kunnalle tilitetty ennakkoa	Toteutunut			Arvio		
Maksuunpanotilitys	= Kunnalle maksettava * maksuunpanotilityskerroin					
Kunnalle tilitetty ennakkoa	= taulusta A2 (TA-vuoden ennakot + Ed. vuoden ennakot seuraavar					
Maksuunpanotilitys	= Kunnan osuus maksuunpanotilityksessä - Kunnalle tilitetty e					

A.1 1 000 €

2020**	2021**
-välilehti)	
asluku	
katso alla	
katso alla	

2020**	2021**
<i>n ennusteesta</i>	
ivi 59	
ra vuonna)	
ennakkoa	

KUNNALLISVERON TILITYKSET					
TILIVUOSI	2016	2017	2018**	2019**	2020**
TA-VUODEN ENNAKOT					
Koko maan kertymä, milj. €	Toteutunut		APOT -arvio		
Kuntaryhmän jako-osuus			62,26%		
TA-vuonna tilitetään					
Tilitys kunnille TA-vuodelta, milj.€	Kuntaliiton koko maan ennuste				
Kunnan jako-osuus vuoden alussa	JakoOsuus -välilehdestä (sininen ennuste)				
Kunnan jako-osuus vuoden lopussa	JakoOsuus -välilehdestä (sininen ennuste - käytetään tilitysarvioi:				
Kunnan osuus tilityksistä	Toteutunut		= koko maan ennuste * loppuvuoden jak		
Muutos %					
Osuus maksuunpanosta %	Tulisi olla noin 92-93 % kyseisen verovuoden maksuunpantavasta v				
TILITYKSET EDELLISELTÄ VUODELTA	2016	2017	2018**	2019**	2020**
Kuntaryhmän ennakot, milj.€	Toteutunut		Kuntaliiton koko maan ennuste		
Kunnan jako-osuus	JakoOsuus -välilehdestä t-1 (sininen ennuste)				
Ennakot (tammi-lokakuu)	Toteutunut		Kuntaryhmän kertymäarvio * kunnan jako-		
Maksuunpanotilitys, ennakonpalaut.			Arvio JakoOsuus -välilehdestä		
Verotuslain muk. tilitykset, (marraskuu-)			Arvio johdettu koko maan ennusteest:		
Tilitykset ed. vuodelta yhteensä			= Edellisten summa		
TILITYKSET VUODELTA t-2	2016	2017	2018**	2019**	2020**
Kuntaryhmän tilitykset, milj.€	Toteutunut		Kuntaliiton koko maan ennuste		
Lisäkannot + muut tilitykset	Kuntaryhmän kertymäarvio * kunnan jako-os				
TILITYKSET AIK. VUOSILTA	2016	2017	2018**	2019**	2020**
Muut tilitykset, v t-3->	Toteutunut		Arvio johdettu koko maan ennusteest:		
TILITYKSET YHTEENSÄ			= KAIKKI EDELLISET YHTEENS		
Muutos %					

A.2

2021**
te
ssa)
o-osuus
erosta
2021**
te
o-osuus
a
2021**
te
suus t-2
2021**
a
Ä

MAKSETTAVA YHTEISÖVERO						
VEROVUOSI	2016	2017	2018**	2019**	2020**	2021**
VEROTETTAVA TULO	Toteutunut		Kuntaliiton / VM:n ennuste (koko maa)			
<i>Yhteisöveroprosentti</i>	Sovellettu			<i>Muokattava yhteisöve</i>		
MAKSUUNPANTAVA VERO	Toteutunut		VEROTETTAVA TULO * yhteisöveroprosentti			
<i>Kuntaryhmän osuus</i>	0,3092	0,3034	0,3135	0,3130	0,3130	0,3130
Kuntien osuus, milj.€	Toteutunut		= Maksuunpantava vero * Kuntaryhmän osuus			
Kunnan jako-osuus	(t-3 + t-2) / 2	(t-3 + t-2) / 2	(t-3 + t-2) / 2	(t-3 + t-2) / 2	(t-3 + t-2) / 2	(t-3 + t-2) / 2
KUNNAN OSUUS YHT.VEROSTA	Toteutunut		Kuntaryhmän osuus * kunnan jako-osuus			

1 000 €

YHTEISÖVERON TILITYKSET						
TILIVUOSI	2015	2016	2017	2018**	2019**	2020**
Verovuodelta 2010						
kunnalle tilitetään	Koko maan kertymäarvio * kunnan jako-osuus kyseiseltä verovuodelta					
Verovuodelta 2011						
kunnalle tilitetään	Koko maan kertymäarvio * kunnan jako-osuus kyseiseltä verovuodelta					
Verovuodelta 2012						
kunnalle tilitetään	Koko maan kertymäarvio * kunnan jako-osuus kyseiseltä verovuodelta					
Verovuodelta 2013						
kunnalle tilitetään	Koko maan kertymäarvio * kunnan jako-osuus kyseiseltä verovuodelta					
Verovuodelta 2014						
kunnalle tilitetään	Koko maan kertymäarvio * kunnan jako-osuus kyseiseltä verovuodelta					
Verovuodelta 2015						
kunnalle tilitetään	Koko maan kertymäarvio * kunnan jako-osuus kyseiseltä verovuodelta					
Verovuodelta 2016						
kunnalle tilitetään	Koko maan kertymäarvio * kunnan jako-osuus kyseiseltä verovuodelta					
Verovuodelta 2017						
kunnalle tilitetään	Koko maan kertymäarvio * kunnan jako-osuus kyseiseltä verovuodelta					
muokkauksen vaikutus	<i>Muokkauksen vaikutus kunnan kertymä</i>					
Verovuodelta 2018						
kunnalle tilitetään	Koko maan kertymäarvio * kunnan jako-osuus kyseiseltä verovuodelta					
muokkauksen vaikutus	<i>Muokkauksen vaikutus kunnan kertymä</i>					
Verovuodelta 2019						
kunnalle tilitetään	Koko maan kertymäarvio * kunnan jako-osuus kyseiseltä verovuodelta					
muokkauksen vaikutus	<i>Muokkauksen vaikutus kunnan kertymä</i>					
Verovuodelta 2020						

kunnalle tilitetään muokkauksen vaikutus	Koko maan kertymäärä * kunnan jako-osuus kyseiseltä verovuodelta <i>Muokkausten vaikutus kunnan kertymä</i>					
Verovuodelta 2021						
kunnalle tilitetään muokkauksen vaikutus	Koko maan kertymäärä * kunnan jako-osuus kyseiseltä verovuodelta <i>Muokkausten vaikutus kunnan kertymä</i>					
Verovuodelta 2022						
kunnalle tilitetään muokkauksen vaikutus	Koko maan kertymäärä * kunnan jako-osuus kyseiseltä verovuodelta <i>Muokkausten vaikutus kunnan kertymä</i>					
TILITYKSET YHTEENSÄ	Toteutunut			= EDELLISTEN SUMMA		
<i>Muutos %</i>						

<i>iarvioon</i>
<i>iarvioon</i>
<i>iarvioon</i>

KIINTEISTÖVERON VEROPOHJA JA MAKSETTAVA VERO

VEROTUSARVOT ja %	2015	2016	2017	2018	2019**	2020**
Yleisen kiint.v-% alaiset						
maapohja	Verohallinnon tieto					
rakennukset	Verohallinnon tieto					
Vero %	Verohallinnon tieto					
VERO	= Verotusarvo * vero %					
Vak. asuinrakennukset	Verohallinnon tieto					
Vero %	Verohallinnon tieto					
VERO	= Verotusarvo * vero %					
Muut asuinrakennukset	Verohallinnon tieto					
Vero %	Verohallinnon tieto					
VERO	= Verotusarvo * vero %					
Voimalaitokset	Verohallinnon tieto					
Vero %	Verohallinnon tieto					
VERO	= Verotusarvo * vero %					
Yhdistystalot	Verohallinnon tieto					
Vero %	Verohallinnon tieto					
VERO	= Verotusarvo * vero %					
Rakentamaton rak.paikka	Verohallinnon tieto					
Vero %	Verohallinnon tieto					
VERO	= Verotusarvo * vero %					
Verotusarvot yhteensä	= edellisten summa					
Muutos %						
MAKSUUNP. KIINT.VERO	= edellisten summa					
Muutos %						

1000 €

KIINTEISTÖVERON TILIT

	2015	2016	2017	2018	2019**	2020**
TA-vuoden tilitykset	Oletus: Maksuunpantu kiinteistövero kertyy tilivuonna kokonaisuudessaan					
Ei tility 1,5-2,0 % (+ oikaisut)	= Toteutuneet tilitykset - maksuunpantava vero			= Maksuunpantava vero * 1,6 %		
TILITYKSET YHTEENSÄ	Toteutunut			= EDELLISTEN SUMMA		

Yhteenveto						
TILIVUOSI	2016	2017	2018	2019**	2020**	2021**
Verolaji						
Kunnallisvero	Toteutunut			Kertymäennuste (A2 -välilehti)		
Muutos %						
Osuus yhteisöveron tuot.	Toteutunut			Kertymäennuste (B1ja2 -välilehti)		
Muutos %						
Kiinteistövero	Toteutunut			Kertymäennuste (C1ja2 -välilehti)		
Muutos %						
VEROTULOSSI KIRJATTAVA	Toteutunut			= EDELLISTEN SUMMA		
Muutos %						

Taulukoiden luvut on esitetty käyvin hinnoin, eli inflaation vaikutusta ei ole eliminoitu

Kuluttajahintaindeksi, 2005=100	119,8	120,6	122,0	123,5	125,3
Kuluttajahintaindeksin muutos	0,3	0,7	1,2	1,2	1,5
Peruspalvelujen hintaindeksi	130,1	128,0	129,1	130,8	133,1
Peruspalv. hintaindeksin muutos	0,6	-1,6	0,9	1,3	1,7

